KALIMAN

EL HOMBRE INCREIBLE

No. 266

KALIMAN

KALIMAN

EL HOMBRE INCREIBLE 256

KALIMAN

Colombia $40,00
Venezuela Bs. 150
Ecuador S/6.00
Chile $ 10.00
Bolivia $ 5.00

EDITORA cinco CULTURA Y ENTRETENIMIENTO

KALIMAN

EL HOMBRE INCREIBLE

Pida KALIMAN sólo cuesta $1.00

AHORRE TIEMPO ENVIANDO SUS CARTAS POR VIA AEREA

SIGILOSAMENTE BURLA LA VIGILANCIA...

¿QUÉ PLANEA EL ASTUTO BIZUJO?

compre sólo cuesta $ 1.00

LOS ATAUDES CON LOS CADÁVERES DE LOS HOMBRES-TIGRE, SON CLAUSURADOS PARA LUEGO SER INCINERADOS...

Pida UNIPOLI sólo cuesta $ 1.00

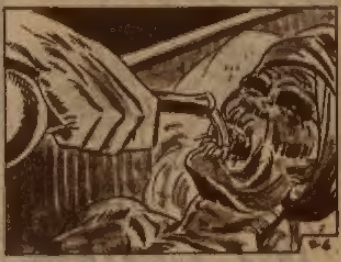

NO EXPONGA SU DINERO USE EL SERVICIO DE SEGUROS POSTALES

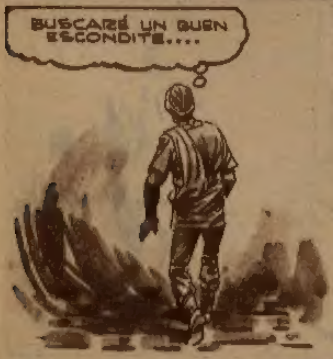

Pida JOYAS GRAFICAS sólo cuesta $ 1.00

AHORRE TIEMPO ENVIANDO SUS CARTAS POR VIA AEREA

Pida KALIMAN sólo cuesta $1.00

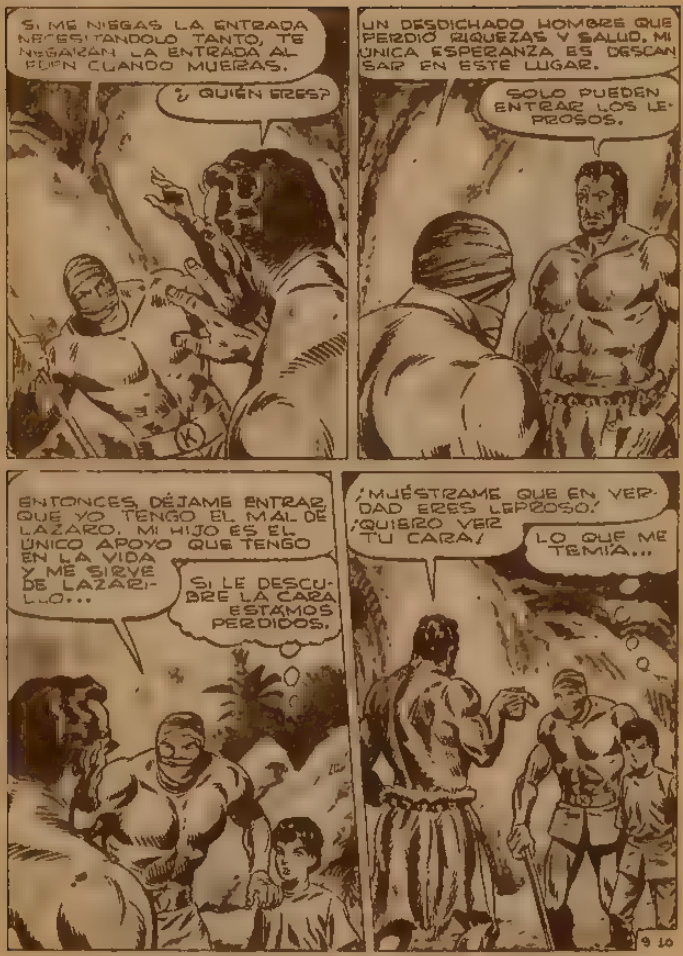
SI ME NIEGAS LA ENTRADA NECESITANDOLO TANTO, TE NEGARAN LA ENTRADA AL CIELO CUANDO MUERAS.
¿ QUIÉN ERES?
UN DESDICHADO HOMBRE QUE PERDIÓ RIQUEZAS Y SALUD. MI UNICA ESPERANZA ES DESCANSAR EN ESTE LUGAR.
SOLO PUEDEN ENTRAR LOS LEPROSOS.
ENTONCES, DÉJAME ENTRAR QUE YO TENGO EL MAL DE LAZARO. MI HIJO ES EL UNICO APOYO QUE TENGO EN LA VIDA Y ME SIRVE DE LAZARILLO...
SI LE DESCUBRE LA CARA ESTAMOS PERDIDOS.
¡MUÉSTRAME QUE EN VERDAD ERES LEPROSO! ¡QUIERO VER TU CARA!
LO QUE ME TEMIA...

TE HORRORIZARAS AL VERLA Y PUEDES CONTAGIARTE DEL MAL...

¡MUÉSTRAME TU ROSTRO, O PENSARÉ QUE ERES UN IMPOSTOR Y ENTONCES TE MATO A PALOS!

LOS AZULES OJOS DE KALIMAN BRILLAN CON DESTELLOS HIPNOTIZANTES...

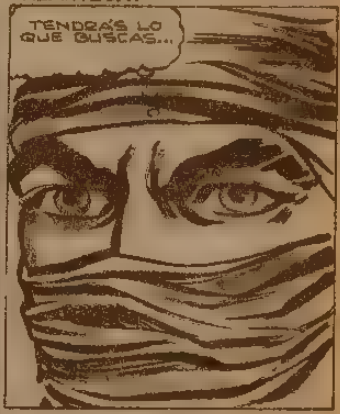

TENDRÁS LO QUE BUSCAS...

ESTAMOS PERDIDOS, LO MEJOR SERÁ ESCAPAR

PREPÁRATE A VER MI CARA MONSTRUOSA...

JA, JA, JA.

¡MÍRAME!

AHHH.. ¡QUE ASCO!

compre ... sólo cuesta $1.00

NO EXPONGA SU DINERO USE EL SERVICIO DE SEGUROS POSTALES

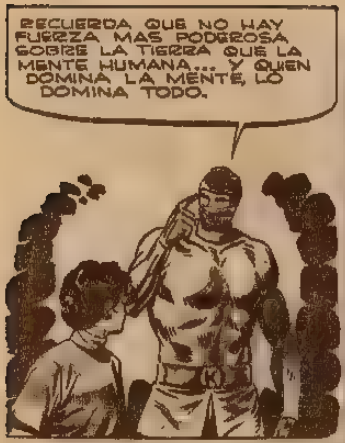

Pida UNIBOLETIN sólo cuesta $ 1.00

AHORRE TIEMPO ENVIANDO SUS CARTAS POR VIA AEREA

Pida [redacted] sólo cuesta $ 1.80

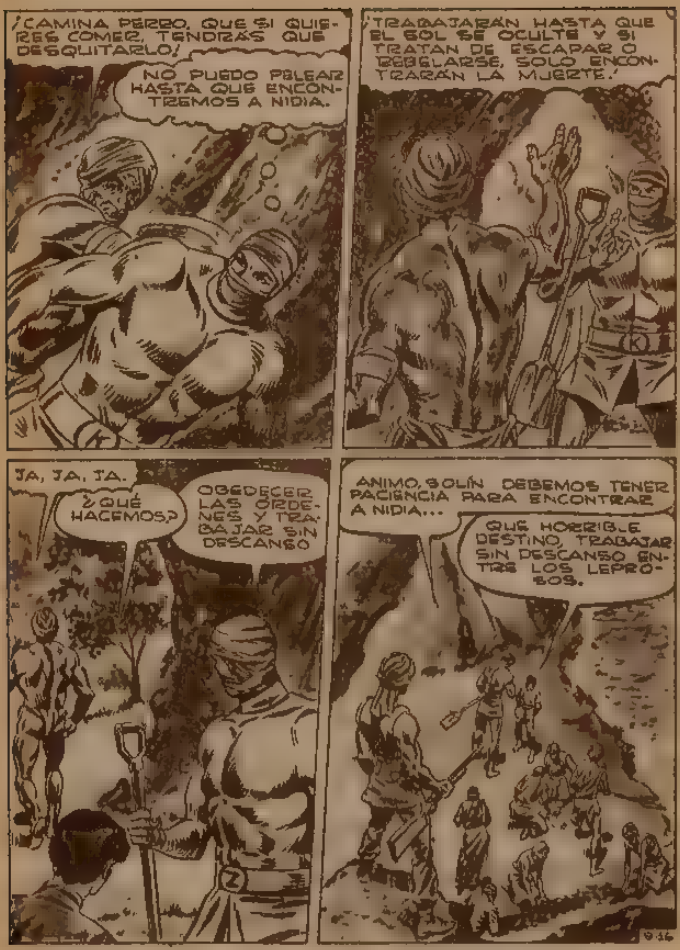
¡CAMINA PERRO, QUE SI QUIERES COMER, TENDRÁS QUE DESQUITARLO!
NO PUEDO PELEAR HASTA QUE ENCONTREMOS A NIDIA.
¡TRABAJARÁN HASTA QUE EL SOL SE OCULTE Y SI TRATAN DE ESCAPAR O REBELARSE, SOLO ENCONTRARÁN LA MUERTE.'
JA, JA, JA.
¿QUÉ HACEMOS?
OBEDECER LAS ÓRDENES Y TRABAJAR SIN DESCANSO
ANIMO, BOLÍN DEBEMOS TENER PACIENCIA PARA ENCONTRAR A NIDIA...
QUÉ HORRIBLE DESTINO, TRABAJAR SIN DESCANSO ENTRE LOS LEPROSOS.

ESA NOCHE, EN EL PALACIO DONDE ESTÁ PRISIONERO BENGALA....

EL ASESINO ES BIEN VIGILADO...

NO ME RESIGNO A ESTAR PRISIONERO, Y MUCHO MENOS A MORIR AHORCADO. AH, SI PUDIERA ESCAPAR PARA VENGARME DE KALIMAN...

'SÁQUENME DE AQUÍ, O JURO QUE TODOS MORIRÁN.'

Pida KALIMAN sólo cuesta $ 1.00

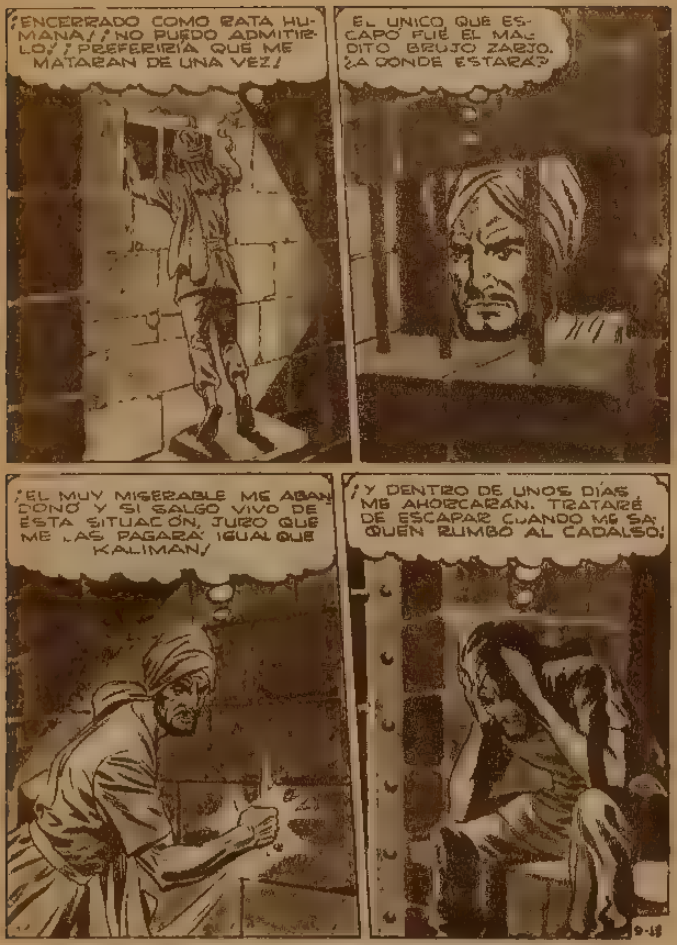

NO EXPONGA SU DINERO USE EL SERVICIO DE SEGUROS POSTALES

CONFORME AVANZA LA NOCHE LOS GUARDIAS VAN DURMIÉNDOSE....

BENGALA NO PUEDE CONCILIAR EL SUEÑO ATORMENTADO POR EL TEMOR.

Y EN LOS OSCUROS SÓTANOS...

HACE SONAR EL TAMBOR DE CRANEO HUMANO...

compre [illegible] solo cuesta $ 1.00

EL ECO DEL TAMBOR RESUENA EN LOS SOTANOS Y CELDAS...

NO DAN MAYOR IMPORTANCIA AL RUIDO...

TAMBIEN BENGALA LO ESCUCHA...

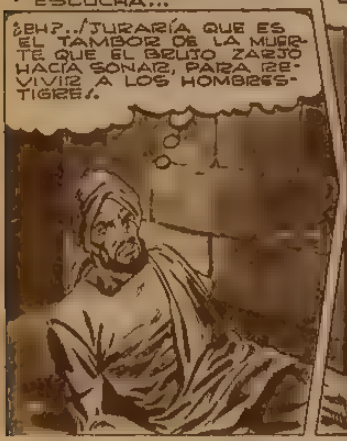

AHORRE TIEMPO ENVIANDO SUS CARTAS POR VIA AEREA

EL ECO DE LOS TAMBORES LLEGA HASTA LA CELDA SUBTERRANEA...

EL MALEFICIO Y BRUJERÍA EMPIEZA A REALIZARSE...

LOS HOMBRES-TIGRE DESPERTAN...

Pida UNIBOL!! sólo cuesta $ 1.00

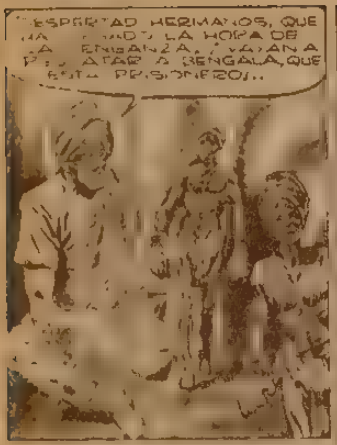

USE EL CORREOGRAMA PARA OBTENER CELERIDAD Y ECONOMIA

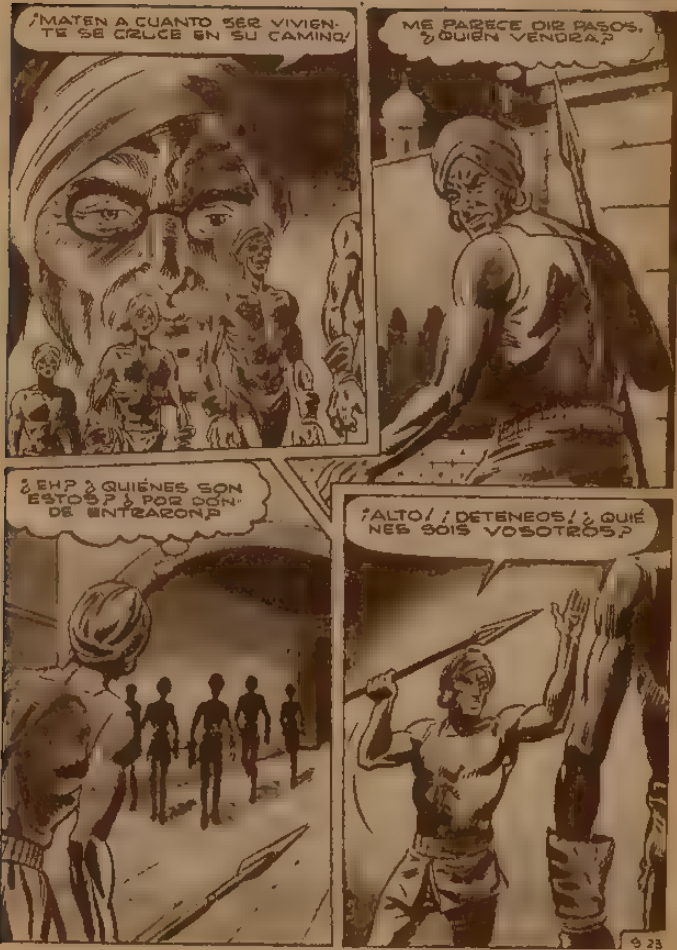

Pida JOYAS sólo cuesta $ 1.00

NO EXPONGA SU DINERO USE EL SERVICIO DE SEGUROS POSTALES

Pida KALIMAN sólo cuesta $ 1.00

AHORRE TIEMPO ENVIANDO SUS CARTAS POR VIA AEREA

cómprelo solo cuesta $1.00

USE EL CORREOGRAMA PARA OBTENER CELERIDAD Y ECONOMIA

Pida UNITROL sólo cuesta $ 1.00

NO EXPONGA SU DINERO USE EL SERVICIO DE SEGUROS POSTALES

Pida JOYAS GRÁFICAS sólo cuesta $ 1.00

AHORRE TIEMPO ENVIANDO SUS CARTAS POR VIA AEREA